GEOMECHANICA BV

Wieder 11
1648 GA De Goorn
Telefoon 0229-551848
info@geomechanica.nl
grondmechanisch bureau - laboratorium onderzoek - adviezen

Rapport

Grondonderzoek t.b.v. fundatie aan de Neptunuslaan, te Krommenie.

projectnummer: 7115-22

opdrachtgever:

Antea Groep
Postbus 10044
1301 AA Almere

rapport uitgebracht op 9 februari 2022

IBANnr. NL76 ABNA 0586 5323 90 BTW nr. NL823380270 B01 KvK Noordwest-Holland 37118604

Adviezen ten behoeve van opdrachtgevers worden slechts uitgevoerd op voorwaarde dat de opdrachtgever afstand doet van ieder recht op aansprakelijkheidsaanstelling en zich verplicht tot vrijwaring van iedere aansprakelijkheid jegens derde. Ten aanzien van Technisch Bodemonderzoek zijn van toepassing de algemene voorwaarden voor het uitvoeren van Technisch Bodemonderzoek V.O.T.B. gedeponeerd ter Griffie van de Arrondissements Rechtbank te ‘s Gravenhhage.

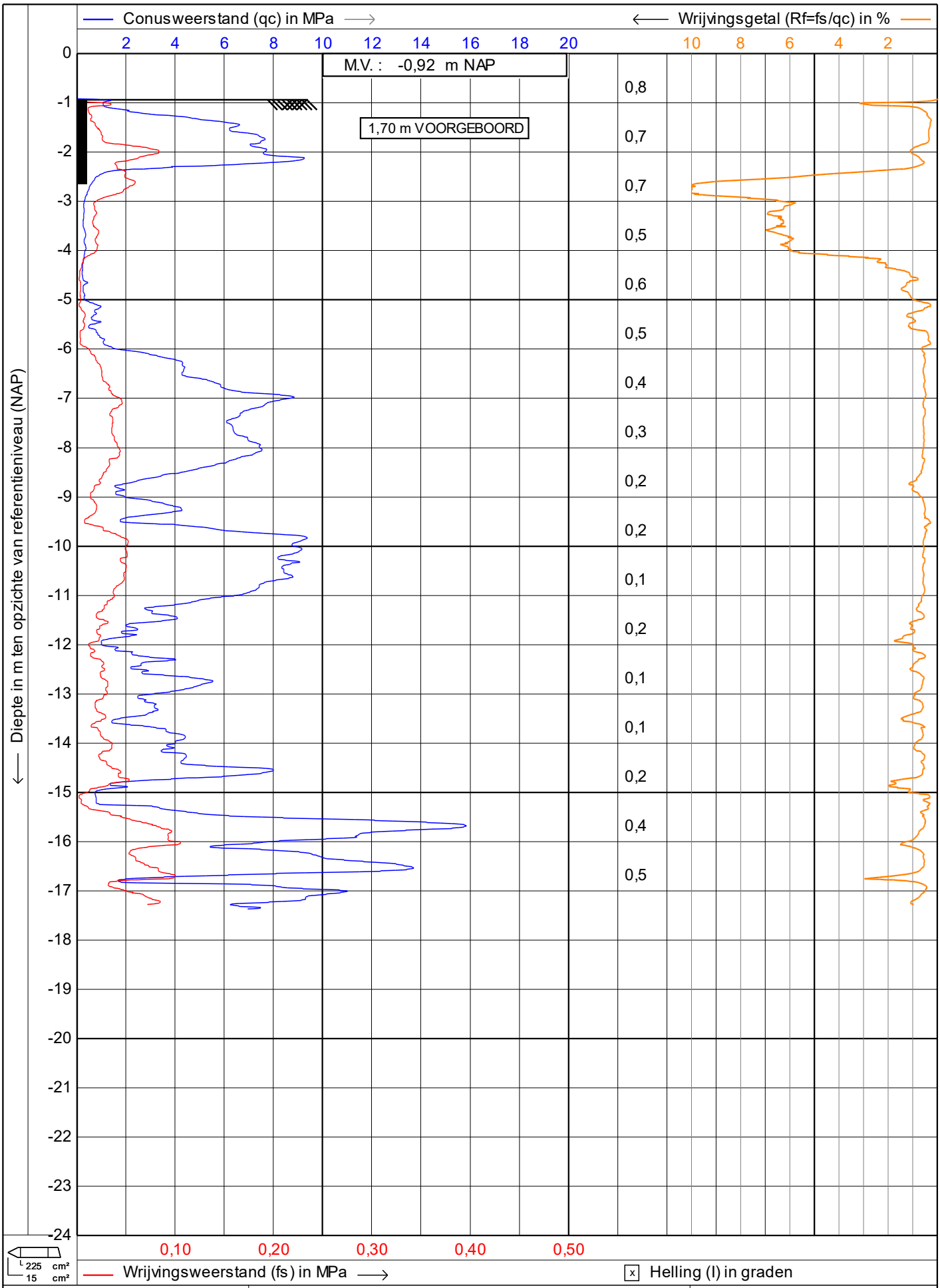

GEOMECHANICA BV
Telefoon 0229-551848

Sondering volgens NEN-EN-ISO22476-1

Project : **tbv fundatie rioolstelsel**
Locatie : **Neptuneslaan Krommenie**
Positie : **112002,712, 501513,07 RD**

Datum : **7-2-2022**
Conusnr. : **S15CFII.S18959**
Projectnr. : **7115-22**
Sondeernr.: **DSKM8** 1/1

1.48

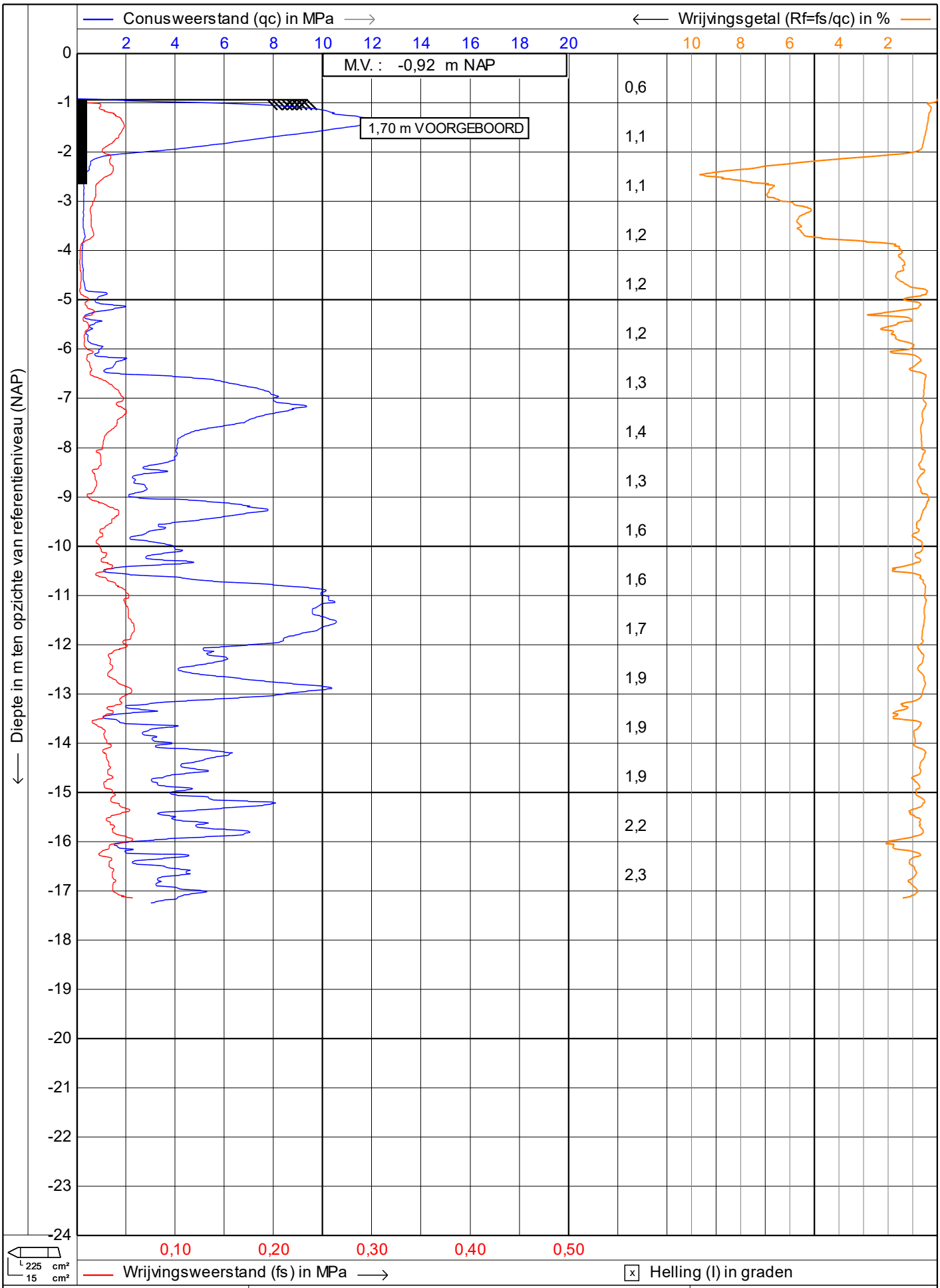

GEOMECHANICA BV
Telefoon 0229-551848

Sondering volgens NEN-EN-ISO22476-1

Project : **tbv fundatie rioolstelsel**
Locatie : **Neptuneslaan Krommenie**
Positie : **112025,804, 501563,715 RD**

Datum : **7-2-2022**
Conusnr. : **S15CFII.S18959**
Projectnr. : **7115-22**
Sondeernr.: **DSKM9** 1/1

1.48

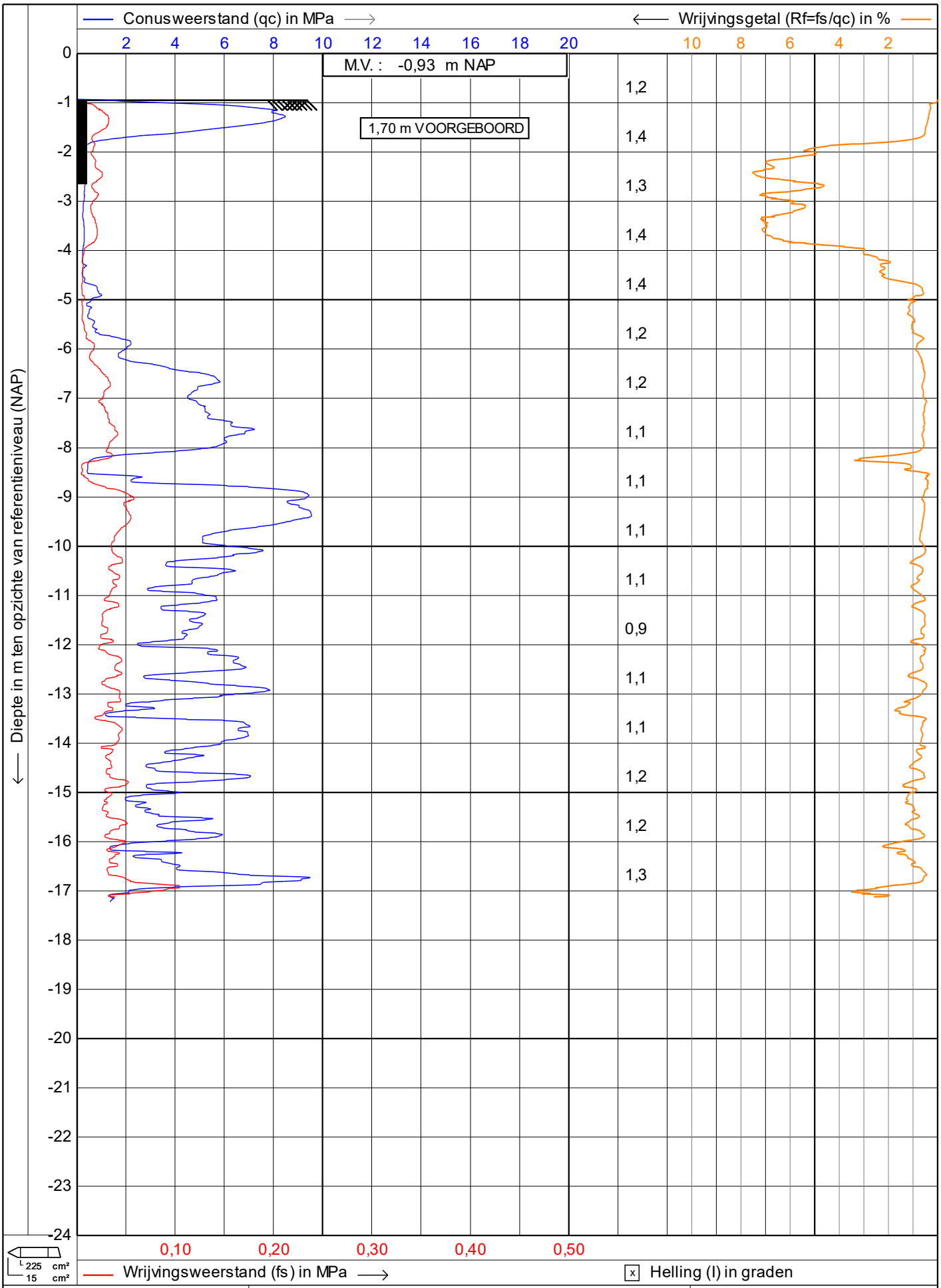

GEOMECHANICA BV
Telefoon 0229-551848

Sondering volgens NEN-EN-ISO22476-1

Project : **tbv fundatie rioolstelsel**
Locatie : **Neptuneslaan Krommenie**
Positie : **112098,286, 501532,761 RD**

Datum : **7-2-2022**
Conusnr. : **S15CFII.S18959**
Projectnr. : **7115-22**
Sondeernr.: **DSKM10** **1/1**

1.48

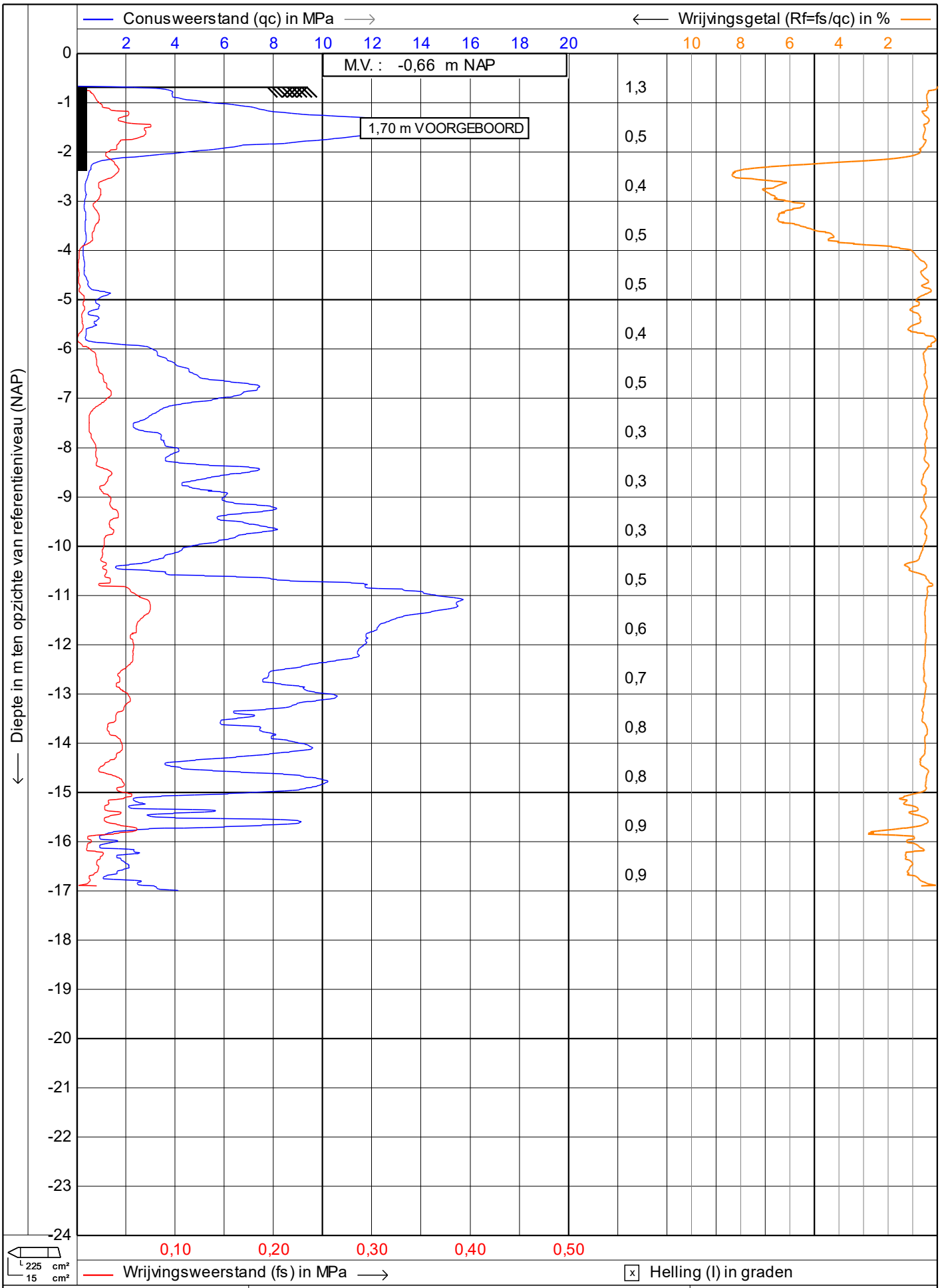

GEOMECHANICA BV
Telefoon 0229-551848

Sondering volgens NEN-EN-ISO22476-1

Project : **tbv fundatie rioolstelsel**
Locatie : **Neptuneslaan Krommenie**
Positie : **111892,947, 501712,785 RD**

Datum : **7-2-2022**
Conusnr. : **S15CFII.S18959**
Projectnr. : **7115-22**
Sondeernr.: **DSKM11** **1/1**

1.48

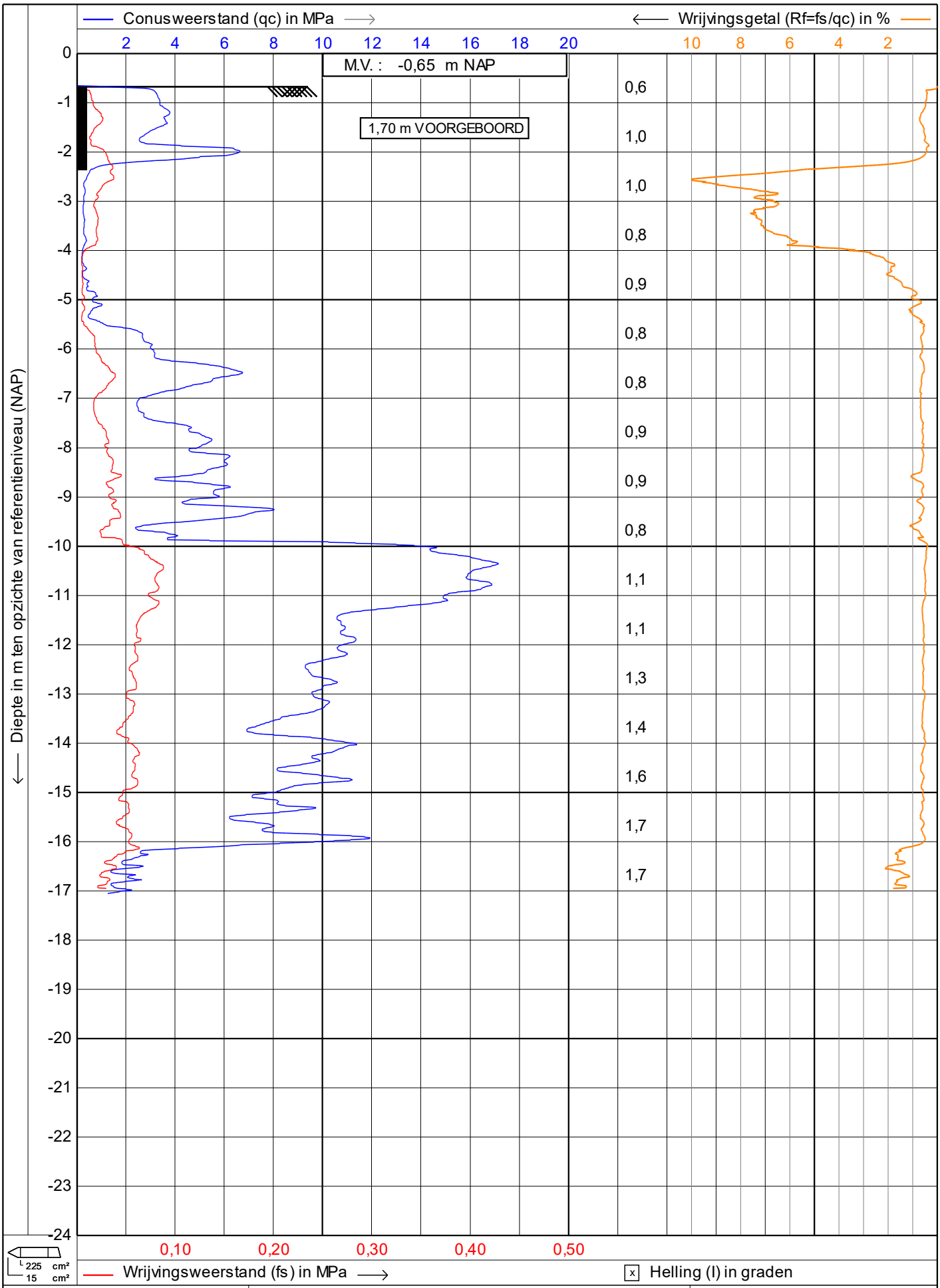

GEOMECHANICA BV
Telefoon 0229-551848

Sondering volgens NEN-EN-ISO22476-1

Project : **tbv fundatie rioolstelsel**
Locatie : **Neptuneslaan Krommenie**
Positie : **111884,744, 501783,194 RD**

Datum : **7-2-2022**
Conusnr. : **S15CFII.S18959**
Projectnr. : **7115-22**
Sondeernr.: **DSKM12** **1/1**

1.48

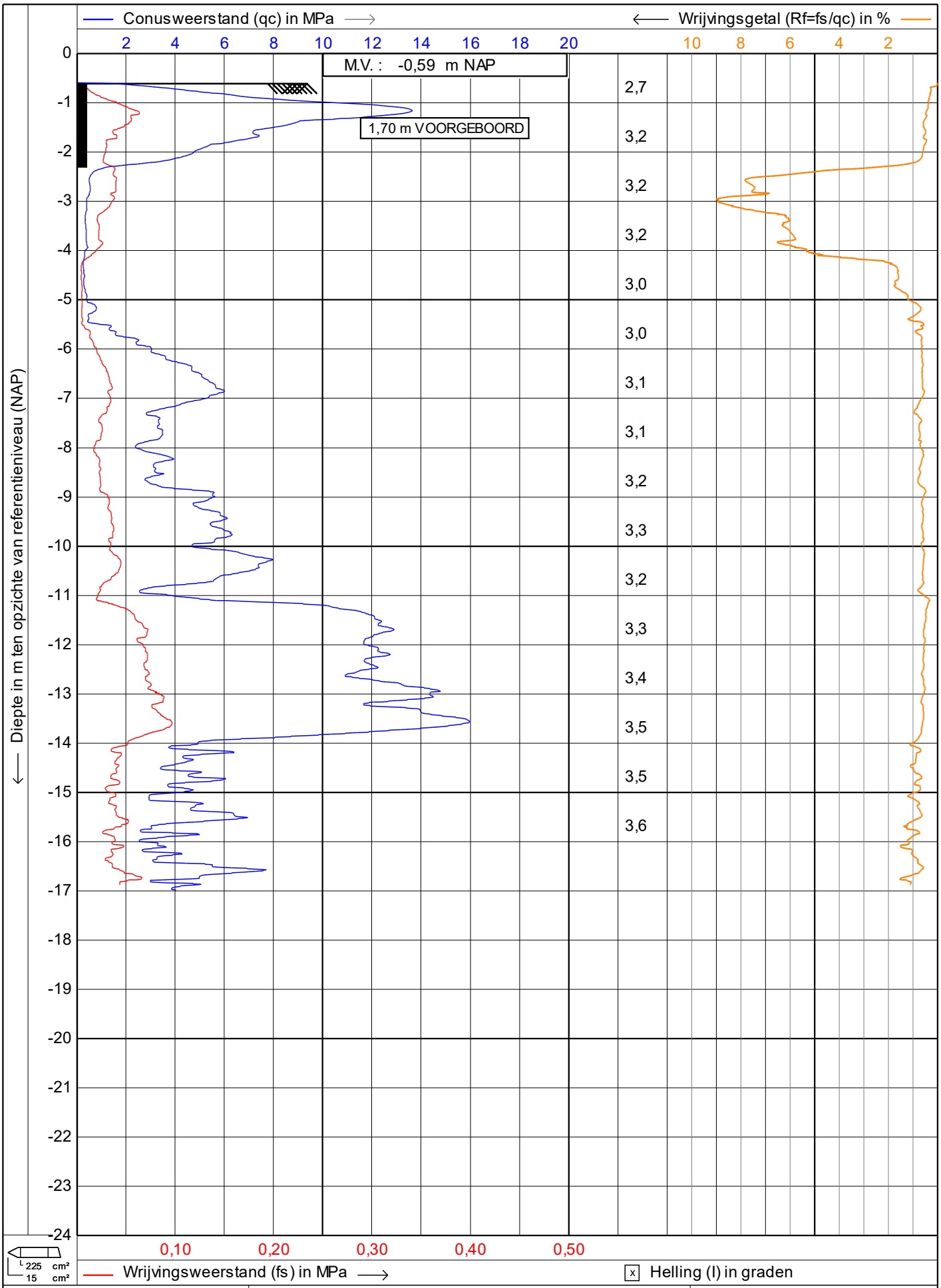

GEOMECHANICA BV
Telefoon 0229-551848

Sondering volgens NEN-EN-ISO22476-1

Project : **tbv fundatie rioolstelsel**
Locatie : **Neptuneslaan Krommenie**
Positie : **111922,19, 501852,83 RD**

Datum : **7-2-2022**
Conusnr. : **S15CFII.S18959**
Projectnr. : **7115-22**
Sondeernr.: **DSKM13** **1/1**

1.48

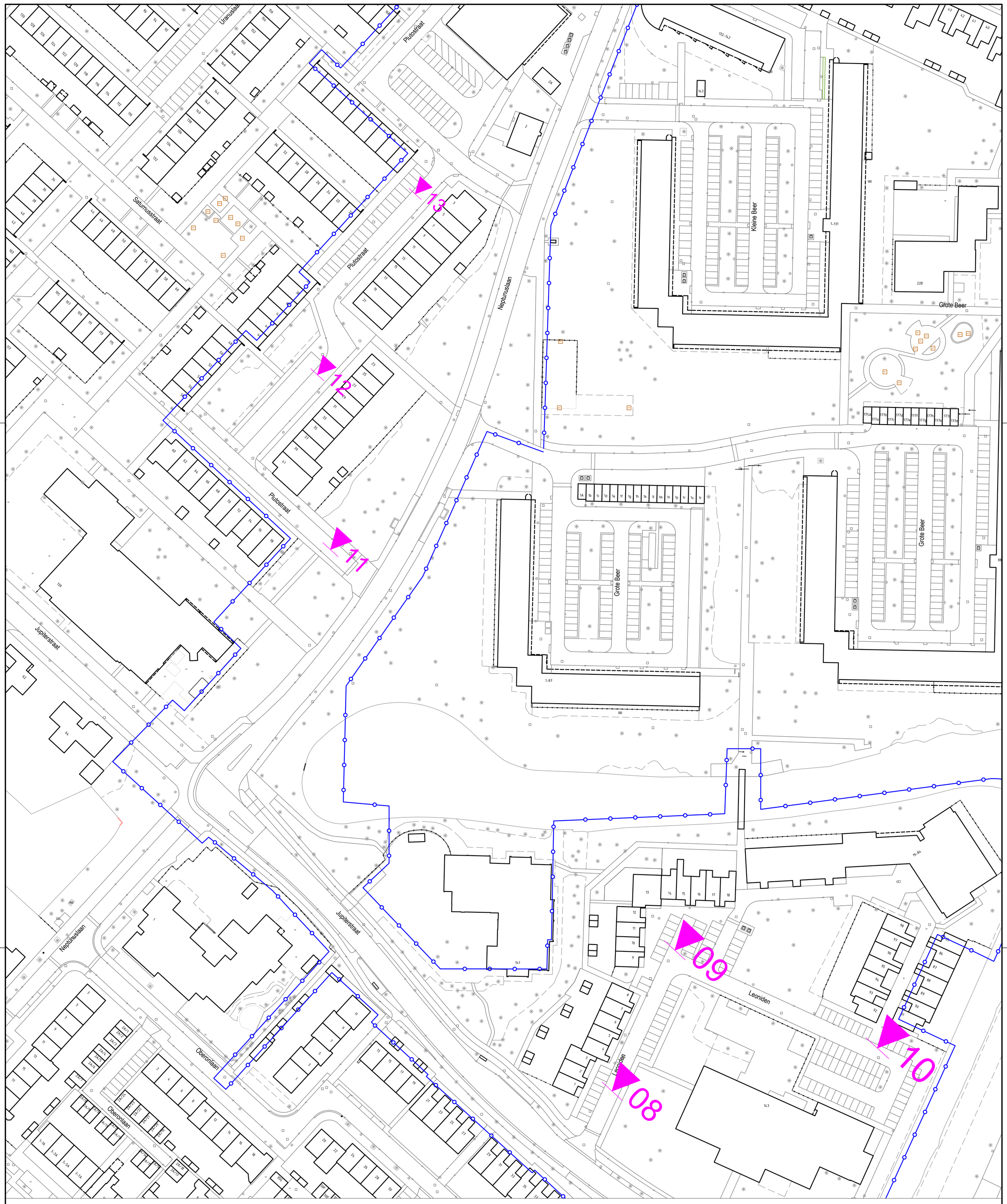

▼08 Sondering

PROJECT Neptunuslaan / Jupiterstraat		PROJECTNUMMER 101511 / 101461 / 101469	BESTEK -
ONDERWERP Situering gewenste sonderingen - 7 t/m 13 (6 stuks)			
TEKENINGNUMMER -	WIJZIGING -	BLAD 1/1	DATUM 20-1-2022
SCHAAL NVT	FORMAAT A1-S	TEKENAAR Veysel Baldemir	STATUS ter info

gemeente Zaanstad
ZNSTD

GEMEENTE ZAANSTAD
Stadhuisplein 100
postbus 2000
tel: 14 075

INGENIEURSBUREAU
1506MZ Zaandam
1500GA Zaandam
www.zaanstad.nl

Sonderingen nrs 8 tm14-1.dwg